

RASCUNHO DA ART Nº 1020250068726

Rascunho

BRUNO FRANCA DE MORAIS - Engenheiro Civil,

Empresa contratada: **SECRETARIA DE ESTADO DA EDUCACAO - Registro CREA-GO: 089P**

2. Dados do Contrato

Contratante: SECRETARIA DE ESTADO DA EDUCAÇÃO		CPF/CNPJ: 01.409.705/0001-20
Avenida 5º, Nº 212		CEP: 74633-030
Quadra: 71 Lote: 0	Complemento:	Bairro: LESTE VILA NOVA
E-Mail:		Cidade: GOIÂNIA -GO
Contrato: 0	Celebrado em: 29/02/2024	Fone: (62)32209500
		Valor Obra/Serviço R\$: 0,01
		Tipo de contratante: Pessoa Jurídica de Direito Público

Ação institucional: Órgão Público

3. Dados da Obra/Serviço

Vila Vila Povoado de Santa Rita, Nº 0		Bairro: Povoado de Santa Rita	CEP: 76630-000
Quadra: 0 Lote: 0	Complemento: Nº0	Cidade: Itaberaí-Go-GO	
Data de Início: 11/03/2025	Previsão término: 11/03/2026	Coordenadas Geográficas: -16.02587,-49.7728757	
Finalidade: Escolar			
Proprietário(a): COLEGIO ESTADUAL DE EDUCAÇÃO DO CAMPO SANTA RITA		CPF/CNPJ: 01.409.705/0001-20	
E-Mail: bruno.morais@seduc.go.gov.br		Fone: (62) 32209500	Tipo de proprietário(a): Pessoa Jurídica de Direito Público

4. Atividade Técnica

ATUACAO	Quantidade	Unidade
PROJETO INSTALACOES MOVEIS DE COMBATE A INCENDIO	1.214,42	METROS QUADRADOS
PROJETO REDE HIDRO-SANITARIA EM EDIFICACAO	1.214,42	METROS QUADRADOS
PROJETO INSTALACOES DE GLP (GAS CANALIZADO)	90,00	QUILOGRAMAS

O registro da A.R.T. não obriga ao CREA-GO a emitir a Certidão de Acervo Técnico (C.A.T.), a confecção e emissão do documento apenas ocorrerá se as atividades declaradas na A.R.T. forem condizentes com as atribuições do(a) Profissional. As informações constantes desta ART são de responsabilidade do(a) profissional. Este documento poderá, a qualquer tempo, ter seus dados, preenchimento e atribuições profissionais conferidos pelo CREA-GO.

Após a conclusão das atividades técnicas o(a) profissional deverá proceder a baixa desta ART

5. Observações

ELABORAÇÃO DE PROJETO HIDROSSANITÁRIO, COMBATE A INCENDIO E GLP PARA CONSTRUÇÃO DO COLEGIO ESTADUAL DE EDUCAÇÃO DO CAMPO SANTA RITA COM ÁREA TOTAL CONSTRUÍDA DE 1.214,42M². OBS.: DECLARO SER FUNCIONÁRIO PÚBLICO ESTADUAL COM SALÁRIO FIXO MENSAL. ART REGISTRADA CONFORME TERMO DE COOPERAÇÃO Nº 019/2024 CELEBRADO ENTRE CREA-GO E A SEDUC/GO;

6. Declarações

Acessibilidade: Sim: Declaro atendimento às regras de acessibilidade previstas nas normas técnicas da ABNT, na legislação específica e no Decreto nº 5.296, de 2 de dezembro de 2004.



PLANTA BAIXA - PAVIMENTO TERRO - AGUA FRIA
ESCALA 1:100

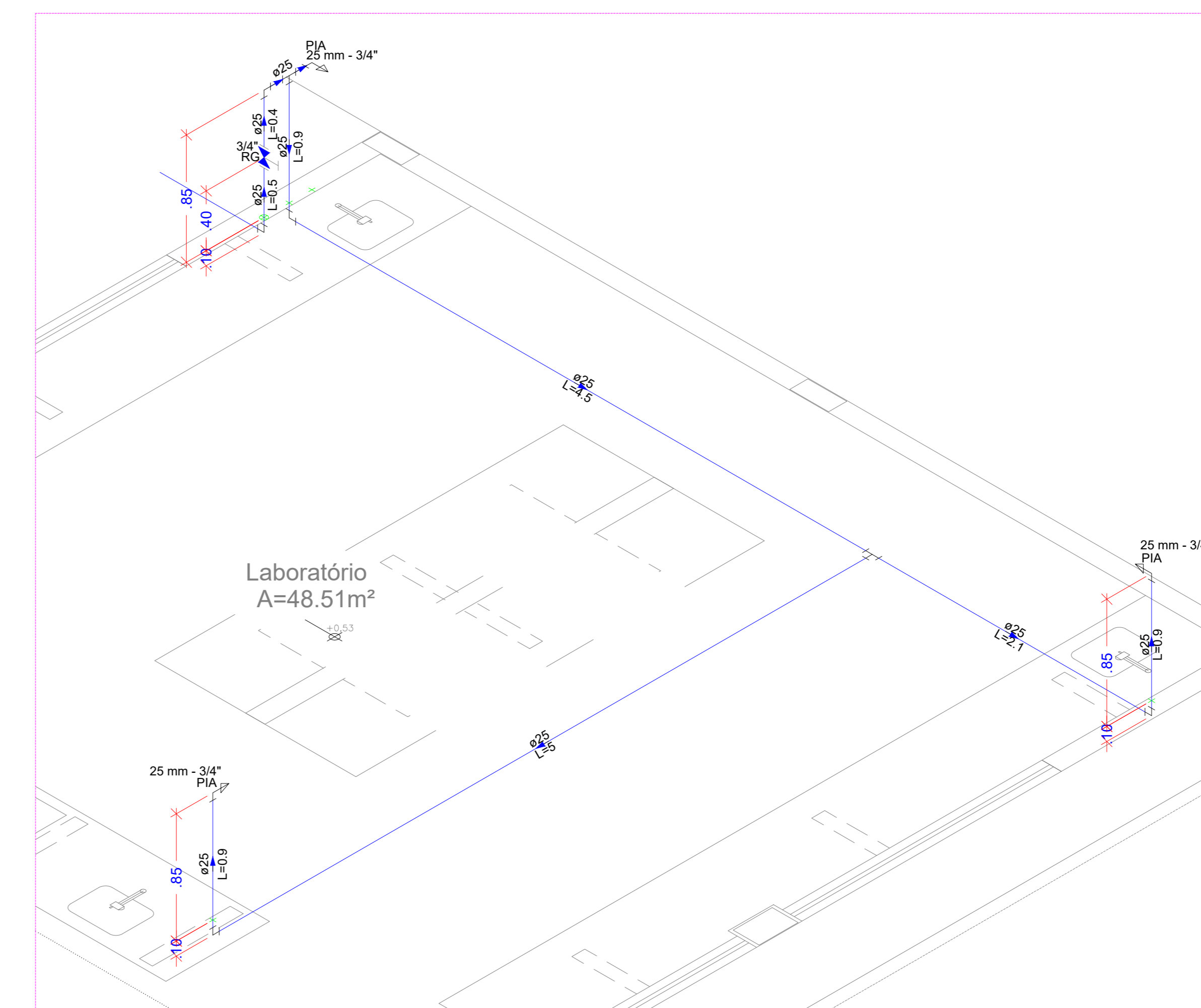

DETALHE ISOMETRICO H1
ESCALA 1:25

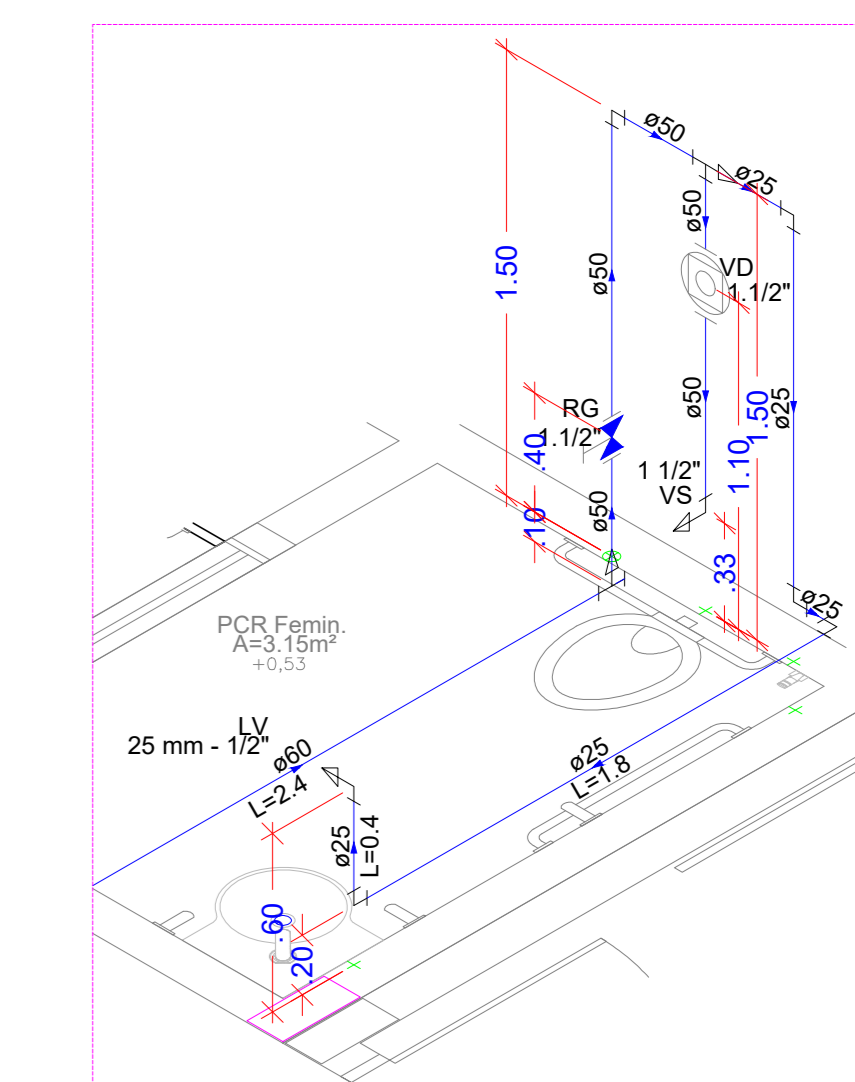

DETALHE ISOMETRICO H2
ESCALA 1:25

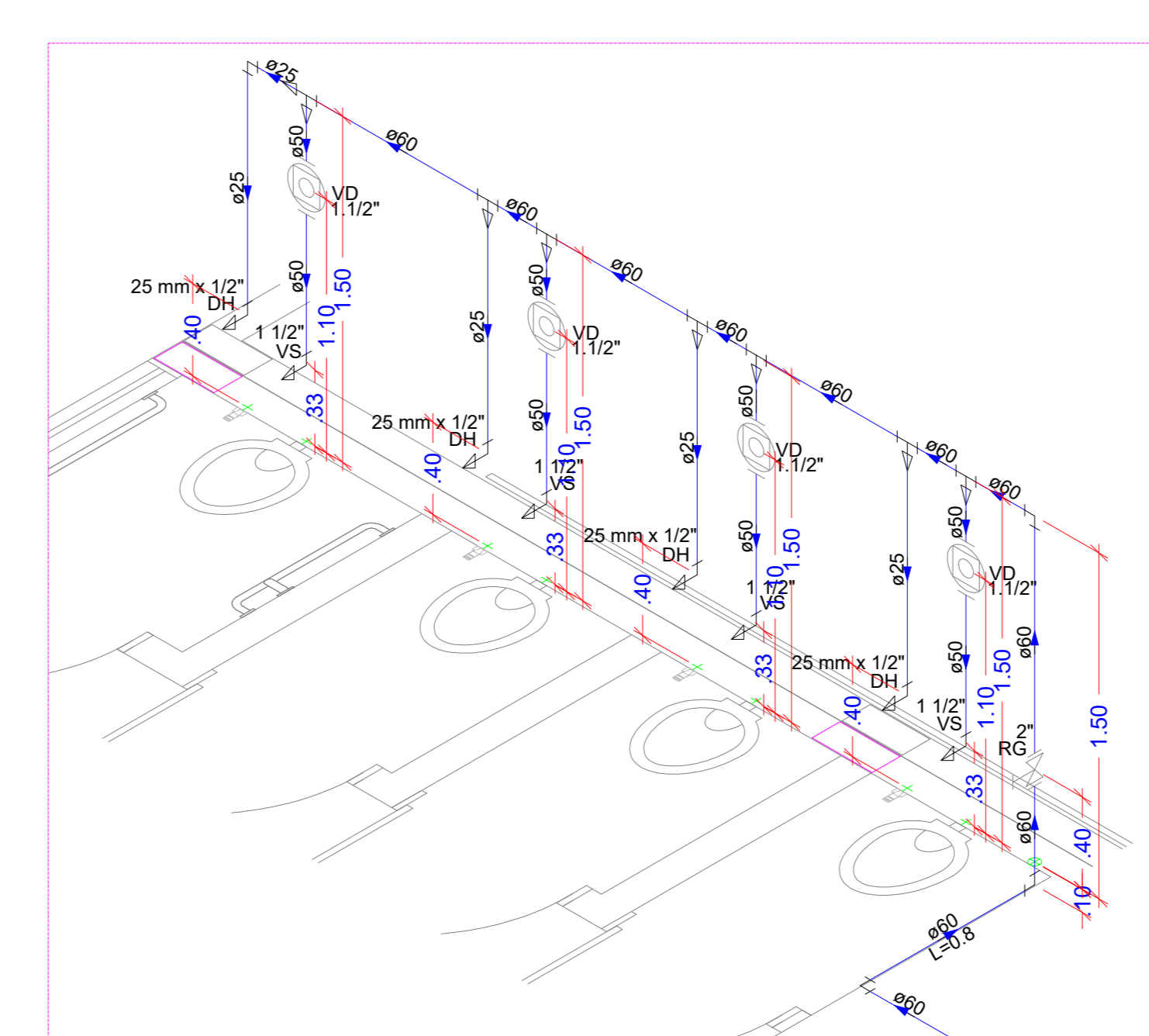

DETALHE ISOMETRICO H3
ESCALA 1:25

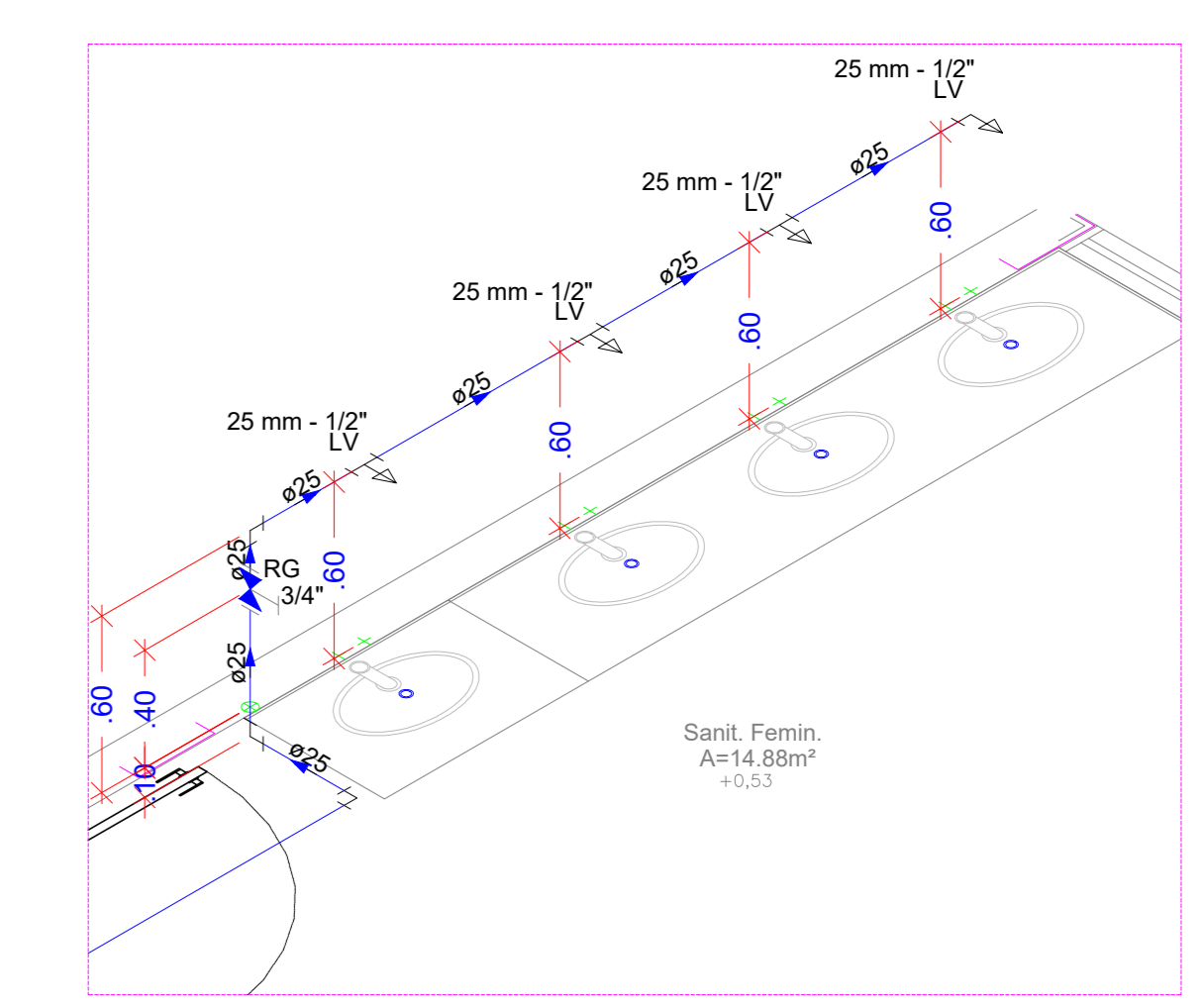

DETALHE ISOMETRICO H4
ESCALA 1:25

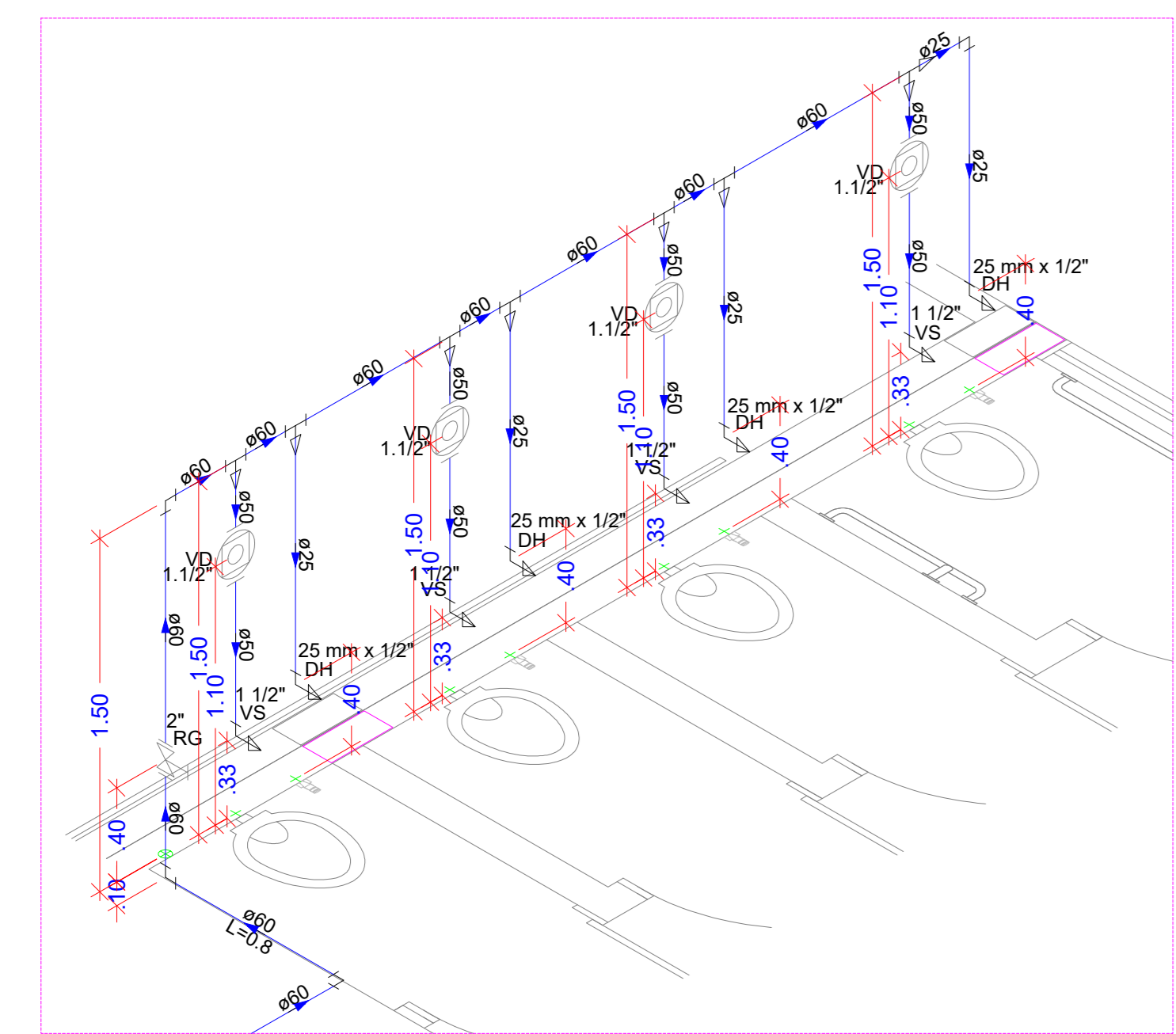

DETALHE ISOMETRICO H6
ESCALA 1:25

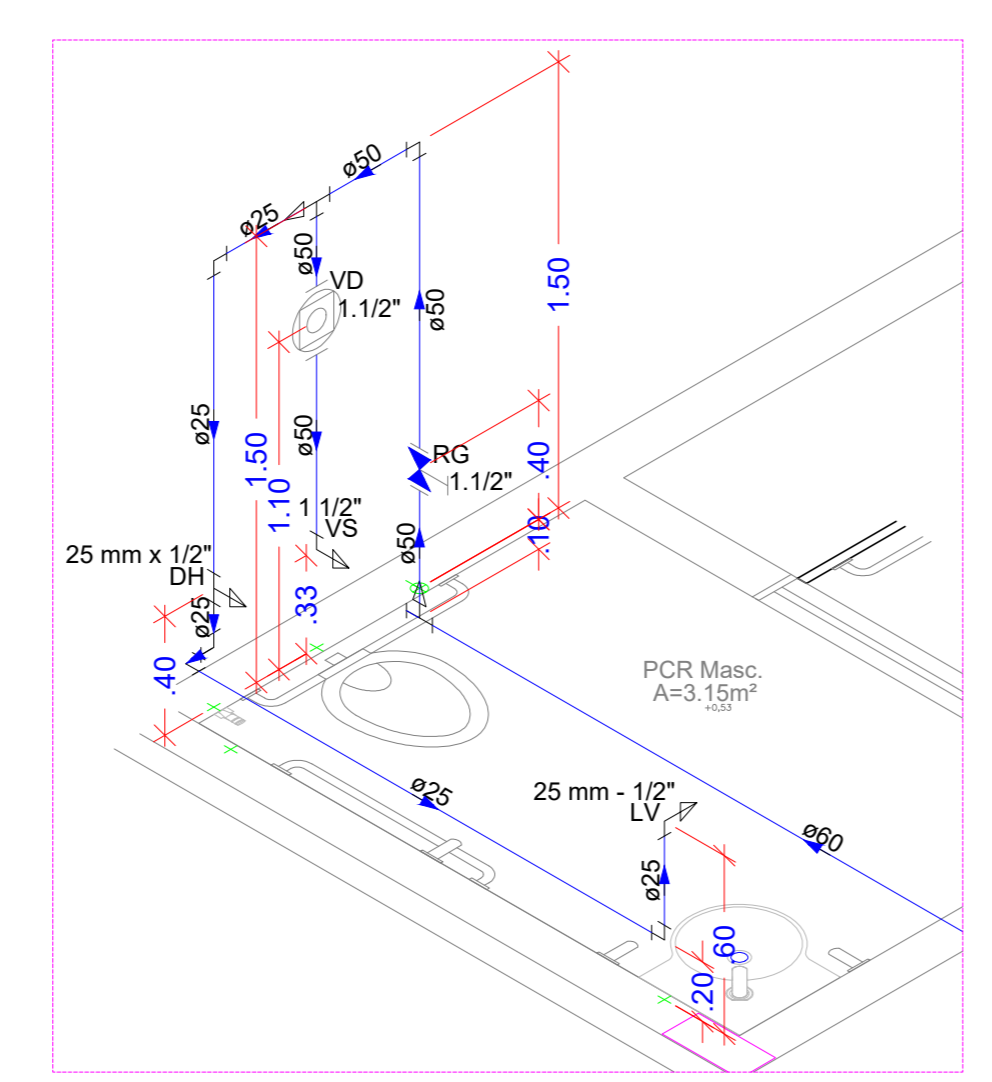

DETALHE ISOMETRICO H7
ESCALA 1:25

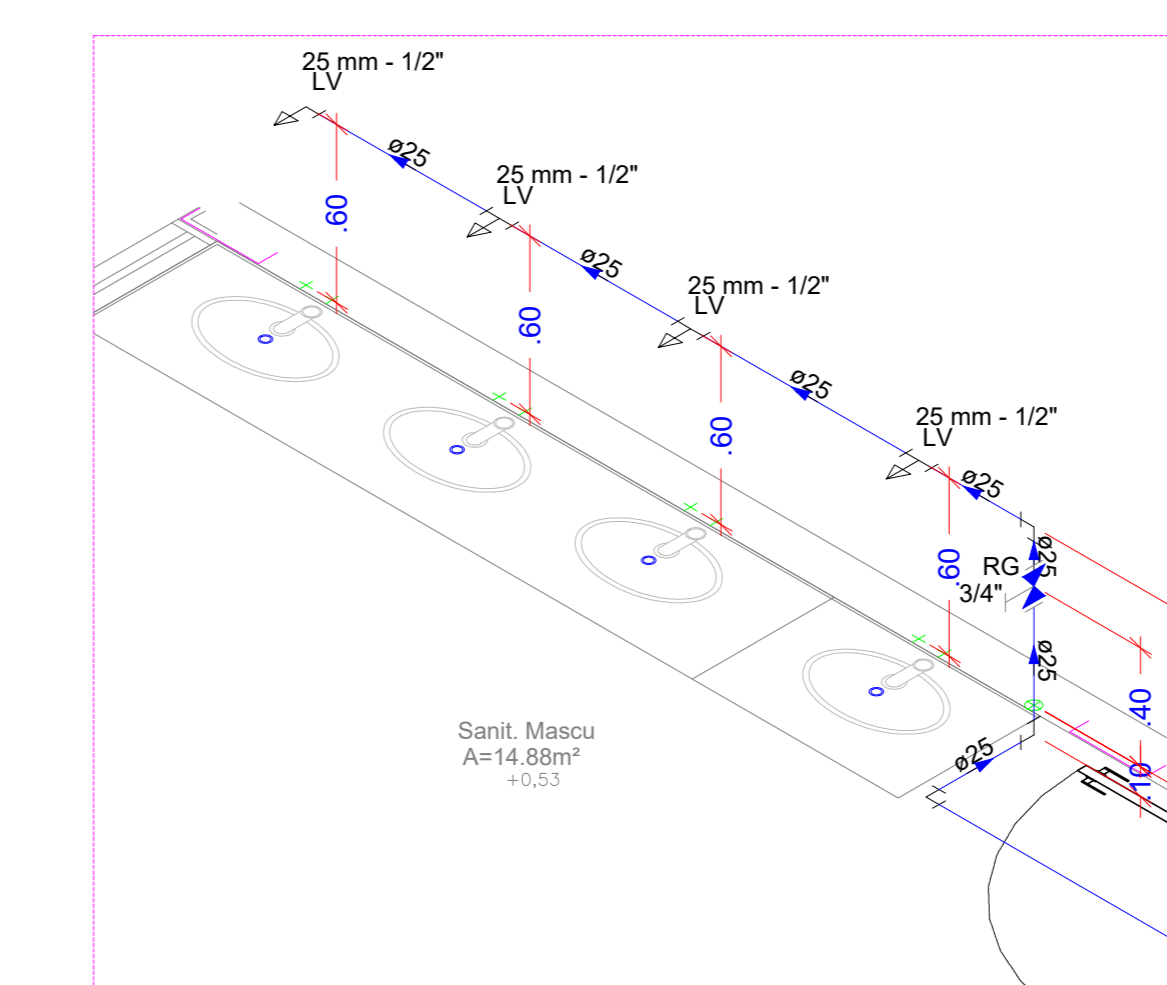

DETALHE ISOMETRICO H5
ESCALA 1:25



ESTADO DE GOIÁS
SECRETARIA DE ESTADO DA EDUCAÇÃO
SUPERINTENDÊNCIA DE INFRAESTRUTURA
GERÊNCIA DE PROJETOS E INFRAESTRUTURA

GERÊNCIA DE PROJETOS E INFRAESTRUTURA
APROVADO

SOMEO RESPONSÁVEL PELA APROVAÇÃO

**COLEGIO ESTADUAL DE EDUCAÇÃO DO CAMPO
SANTA RITA**
CONSTRUÇÃO

ENDEREÇO: POVOADO DE SANTA RITA - CENTRO - ITABERAÍ-GO

ÁREA DO TERRENO	ÁREA PERMEÁVEL	ÁREA EXISTENTE	ÁREA A DEMOLIR	ÁREA A CONSTRUIR	ÁREA TOTAL CONSTRUÇÃO
2.367,35 m²					1.214,62m²

AUTOR: ENG. CIVIL BIRLAND FRANÇA DE MORAIS - CREA 10212891300-GO

RT DA OBRA: *Sabrina Silva Vieira Valente*

PROPRIETÁRIO: SECRETARIA DE ESTADO DA EDUCAÇÃO - SUPERINTENDÊNCIA DE INFRAESTRUTURA - GERÊNCIA DE PROJETOS E INFRAESTRUTURA
PREPOSTO: SÁBRIA SILVA VIEIRA VALENTE - CPF: 041.530.091-64

HIDROSSANITÁRIO

TIPO DE PROJETO: PLANTA BAIXA - PAVIMENTO TERRO - AGUA FRIA
DETALHES ISOMETRICOS HIDRAULICOS

ASSUNTO	DATA	ESCALA	REVISÃO	Nº DE FOLHAS
	MARÇO/2025	INDICADA	000	102025008726

3/5

FOLHA PROJETISTA: BRUNO FRANÇA

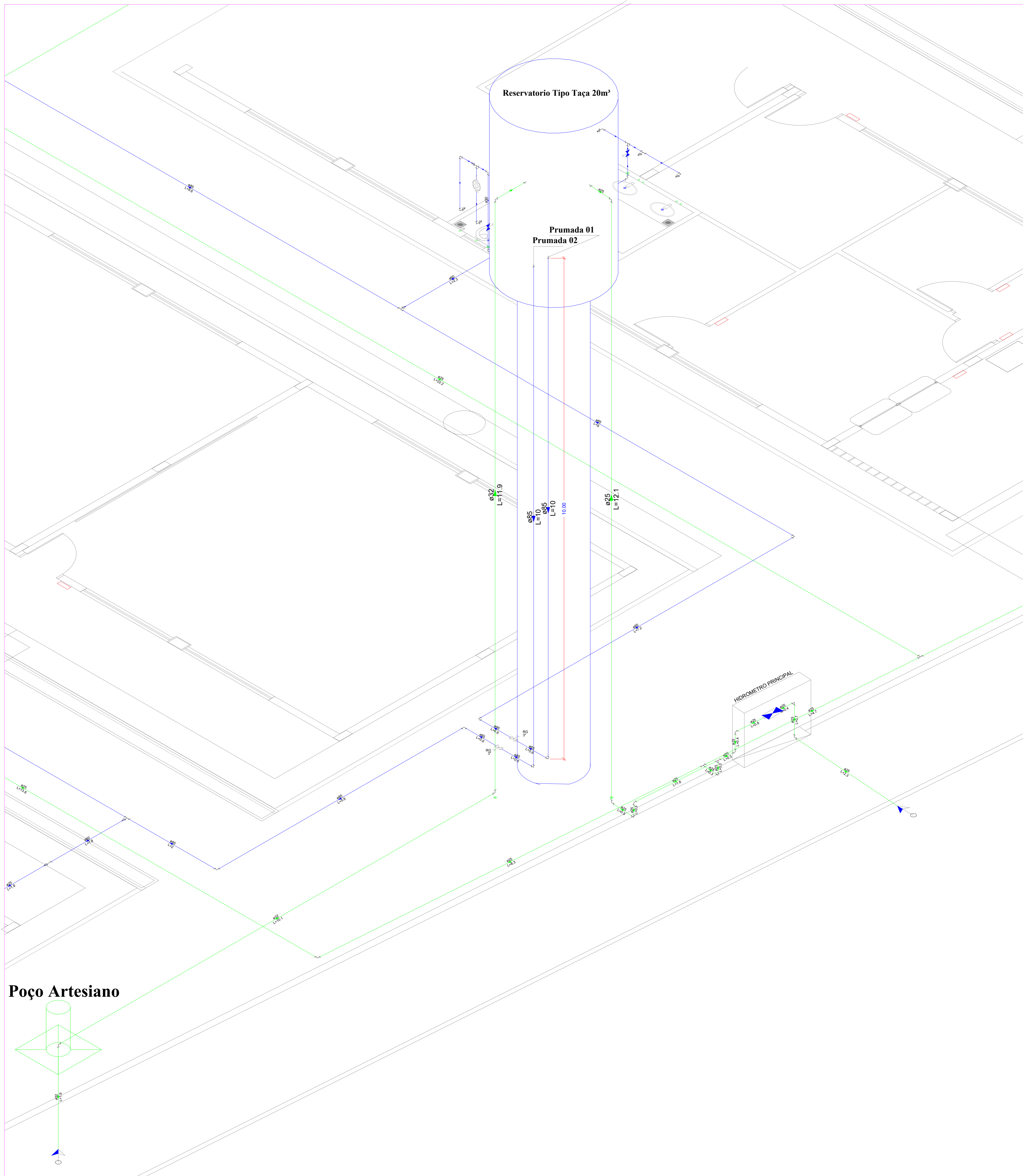

DETALHE ISOMETRICO DO RESERVATORIO SEM ESCALA

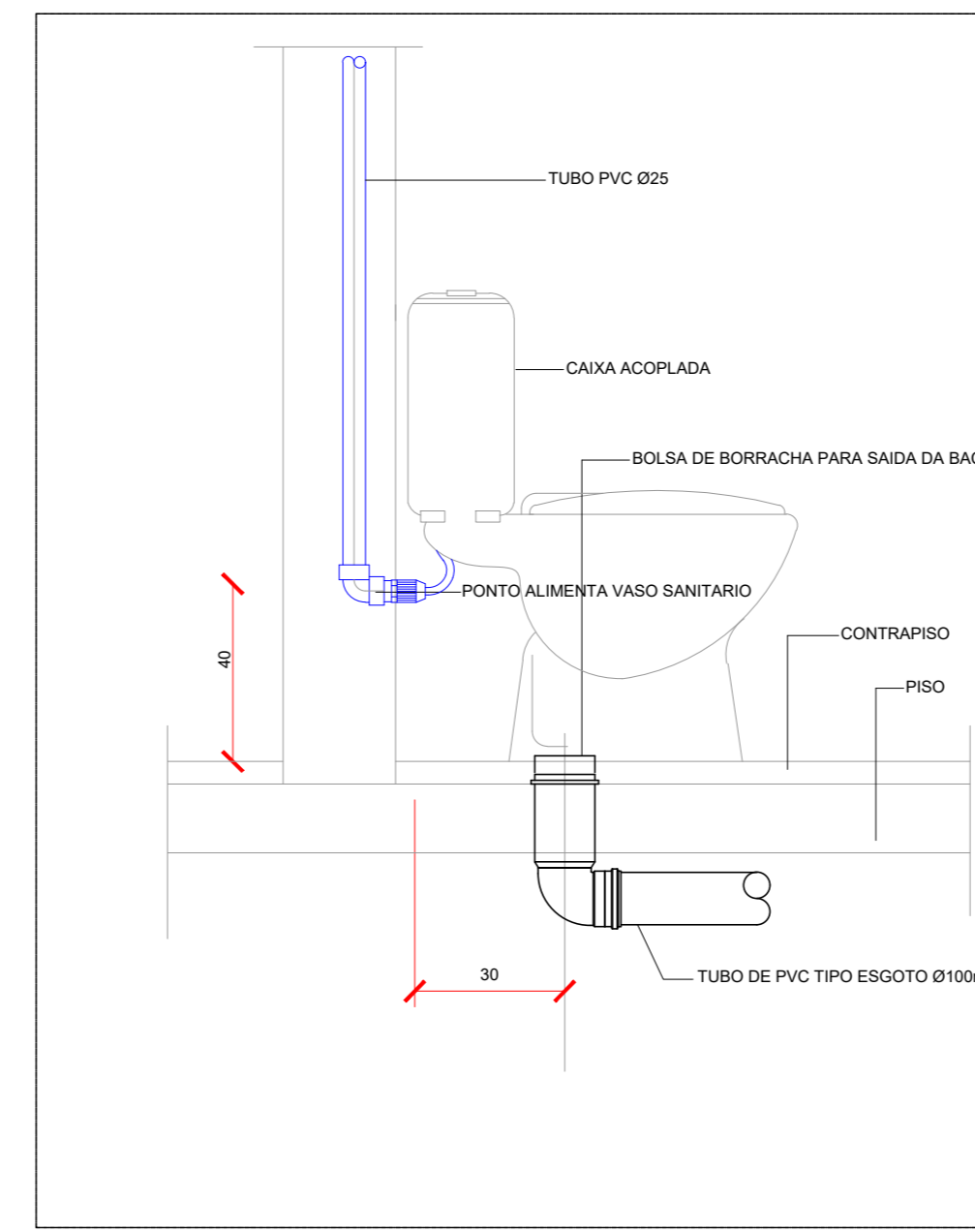

DETALHE VASO SANITÁRIO C/ CAIXA ACOPLADA ESC.: SEM ESCALA

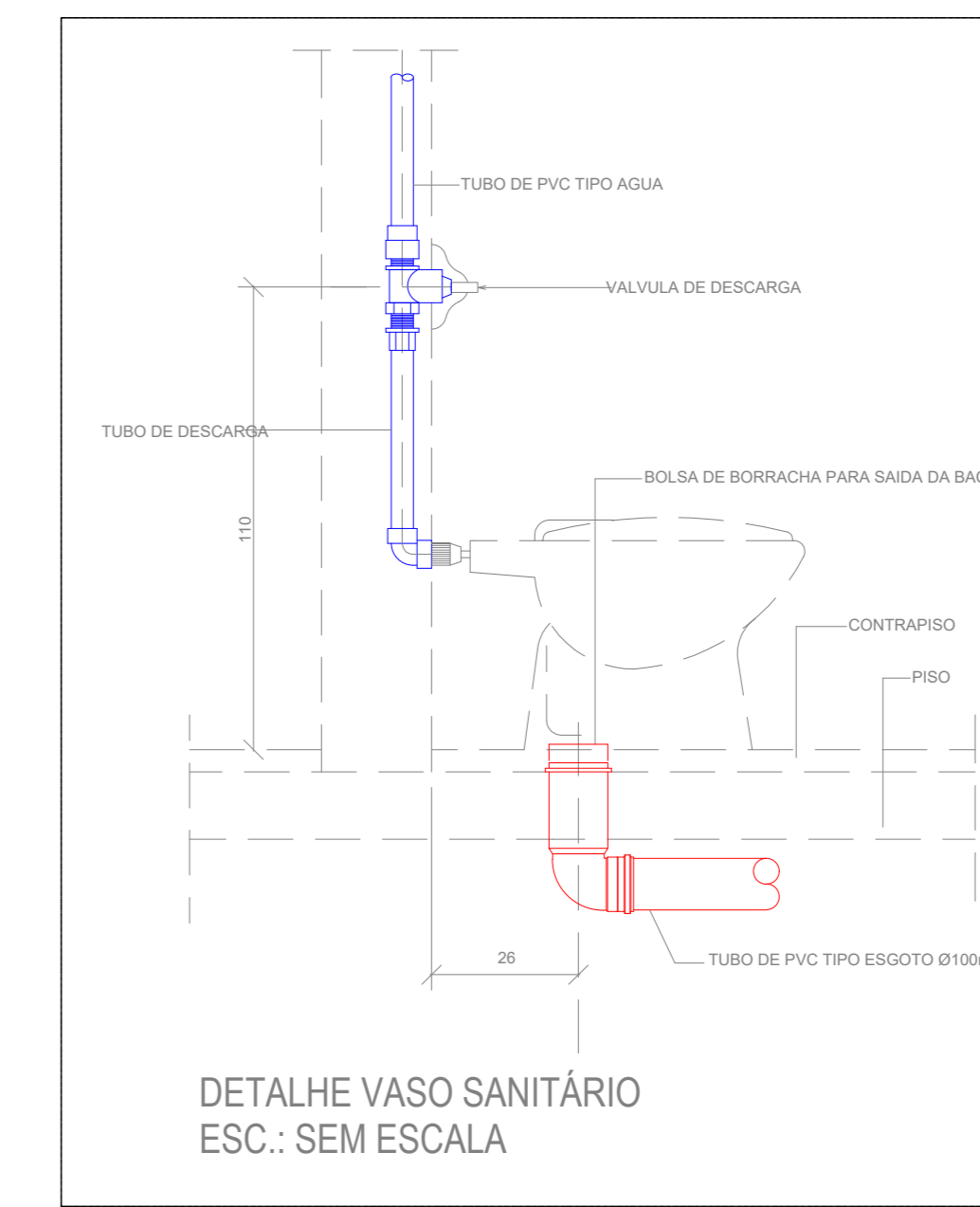

DETALHE VASO SANITÁRIO ESC.: SEM ESCALA

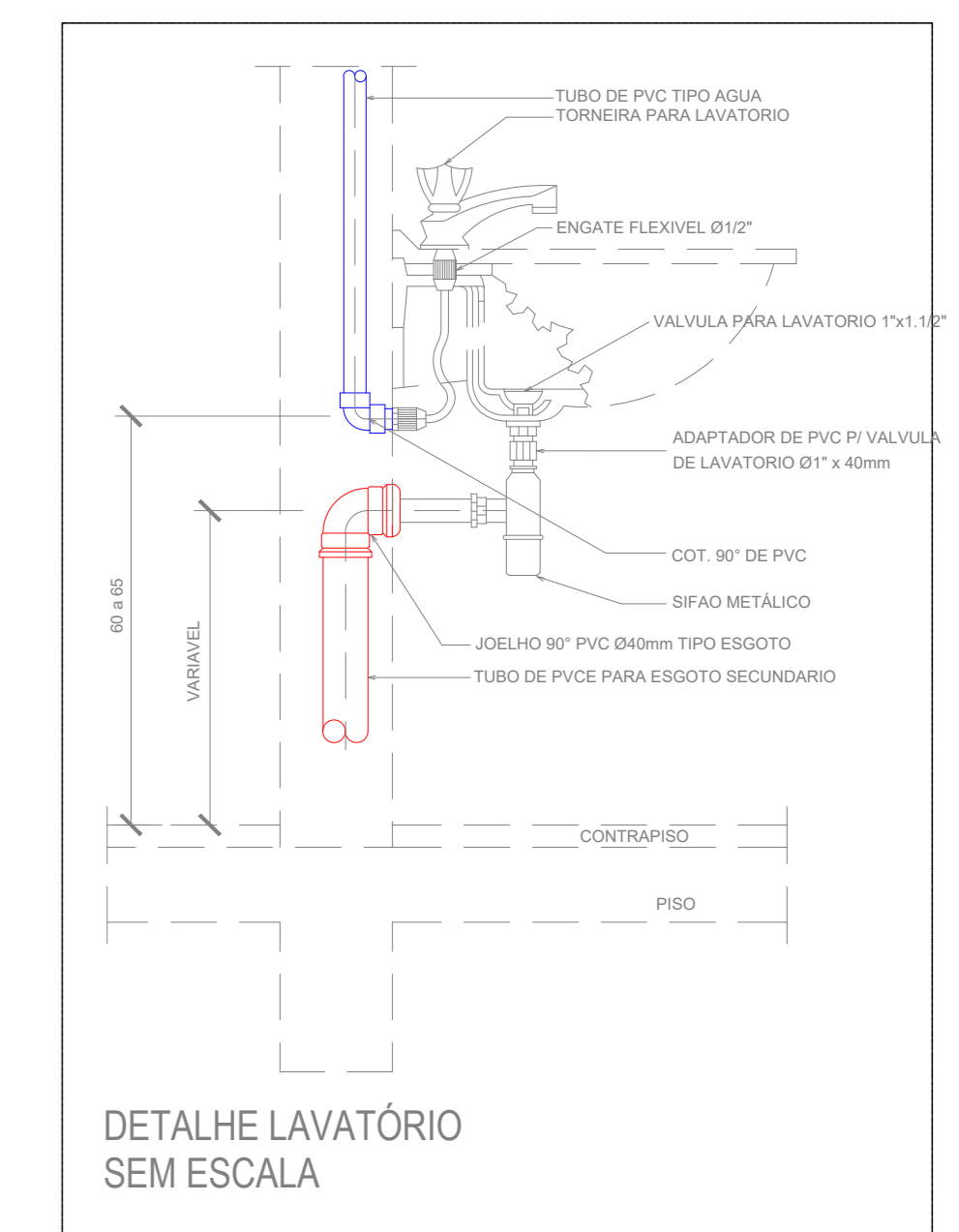

DETALHE LAVATÓRIO SEM ESCALA

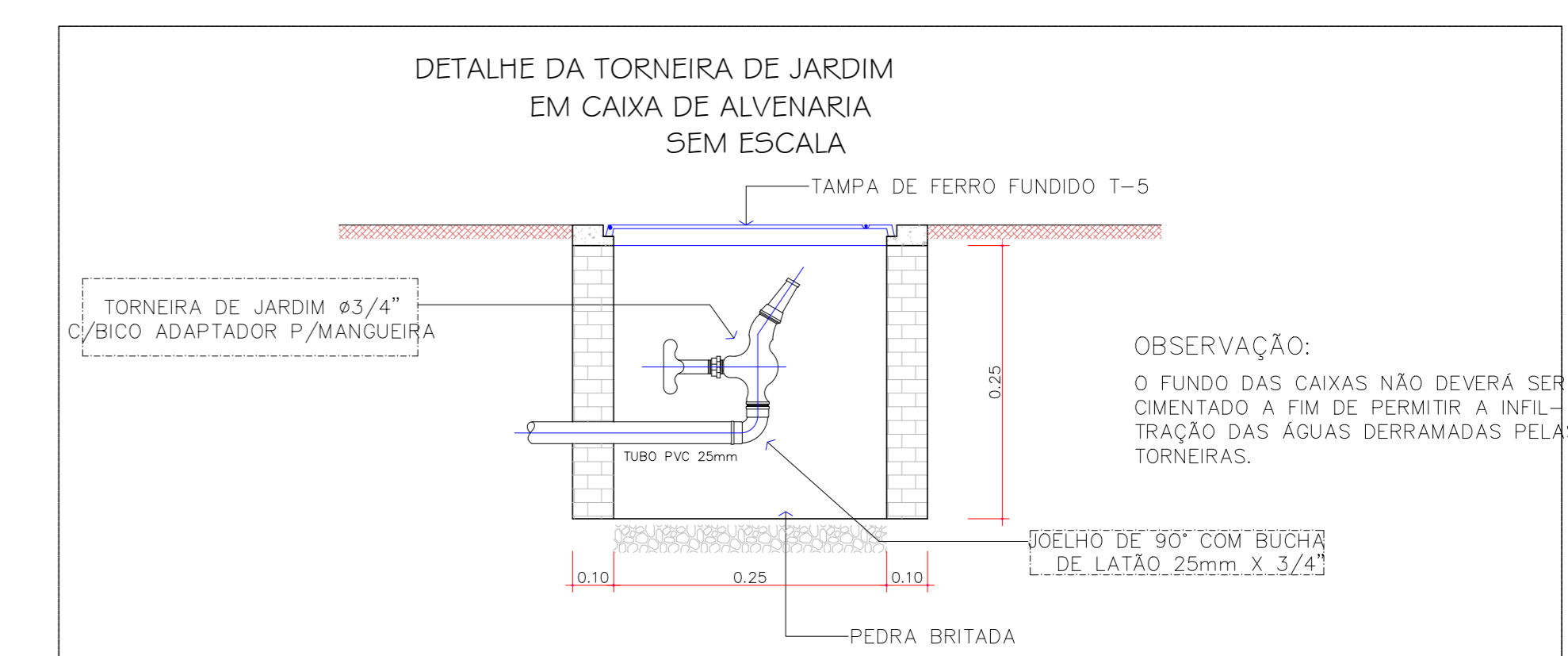

DETALHE DA TORNEIRA DE JARDIM EM CAIXA DE ALVENARIA SEM ESCALA

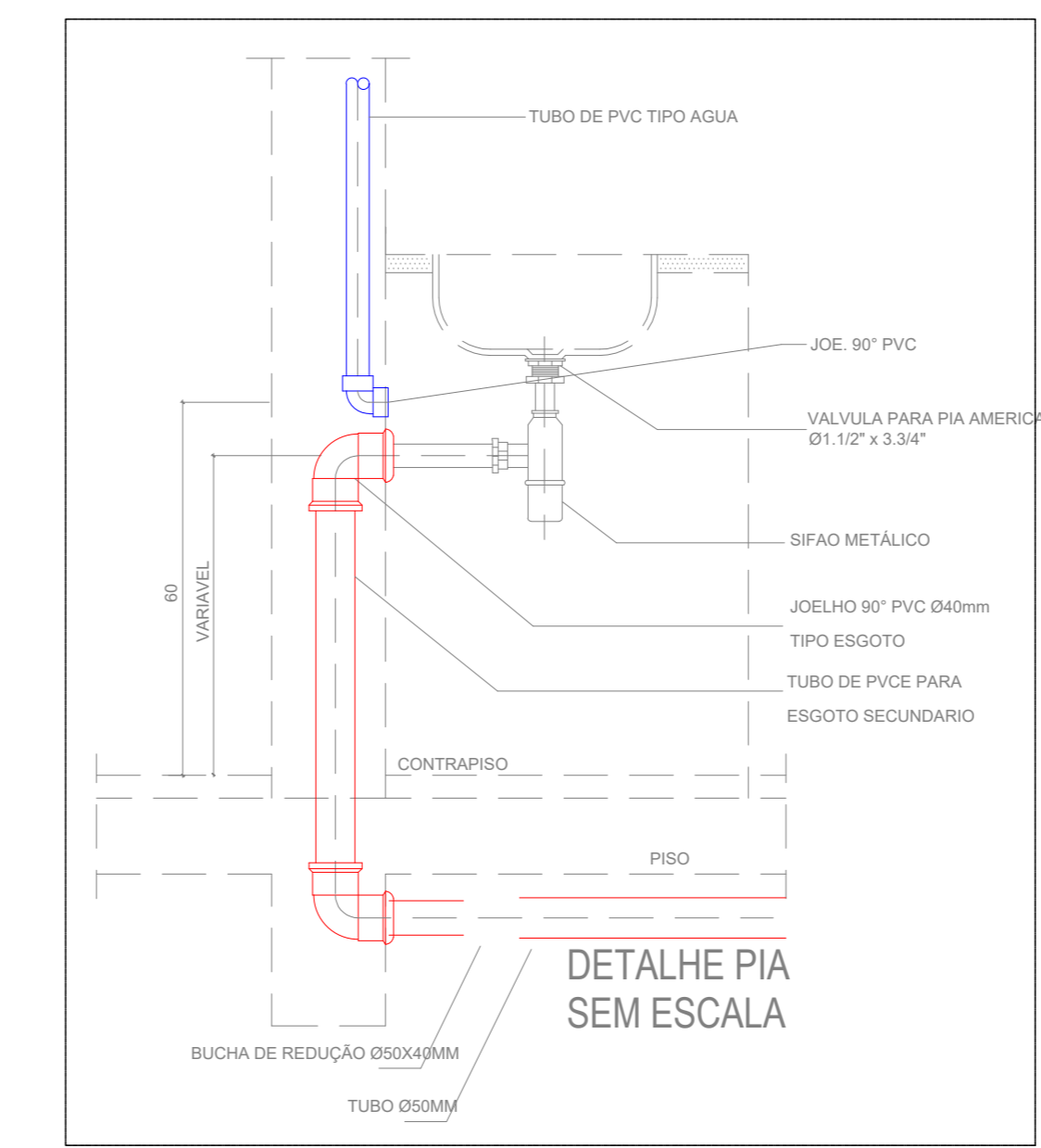

DETALHE PIA SEM ESCALA

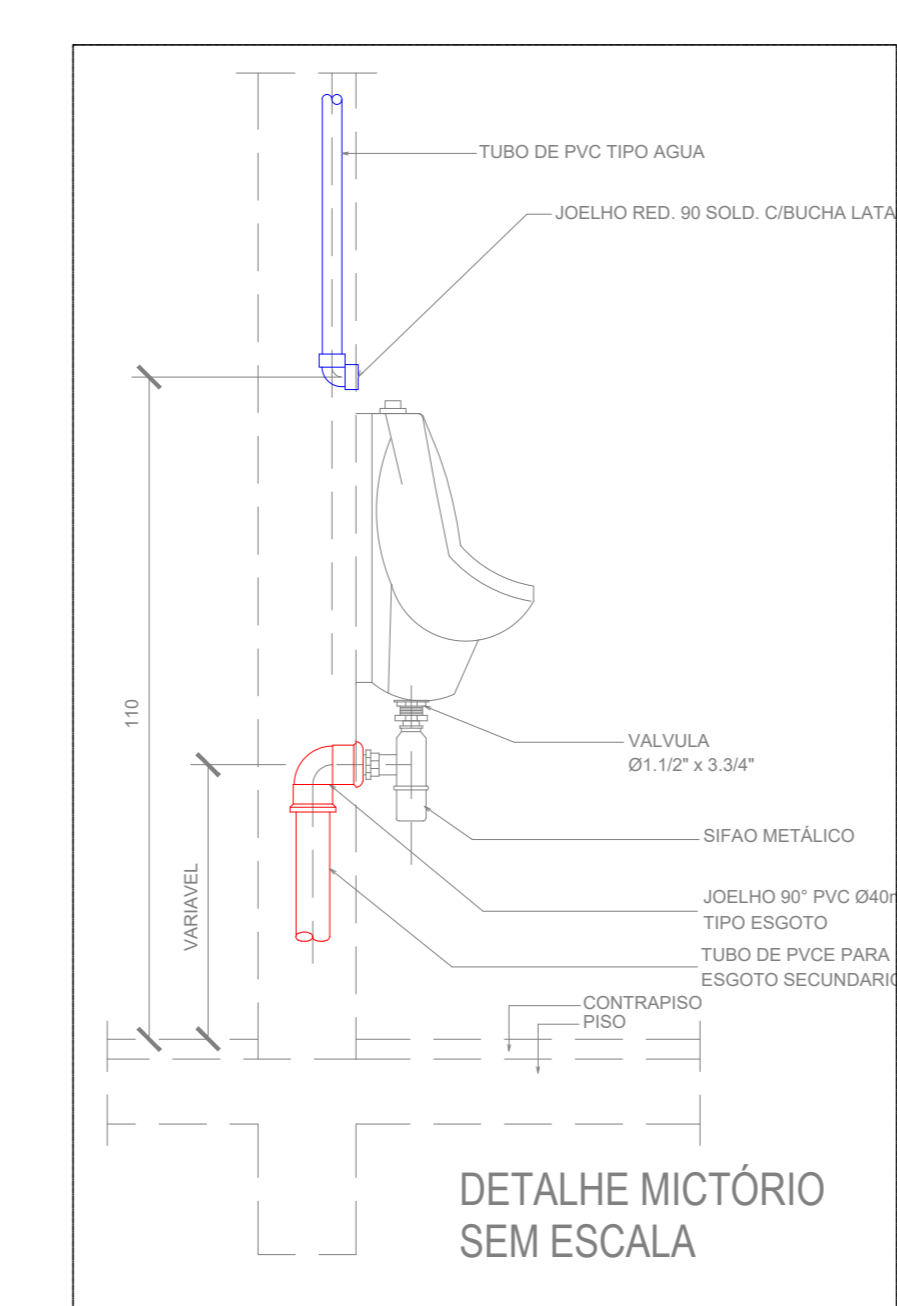

DETALHE MICTÓRIO SEM ESCALA

Legenda

- TO Tubo de Queda
- Ø Diâmetro da Tubulação
- AP Água Pluvial
- Ø Diâmetro da Tubulação
- CV Coluna de Ventilação
- Ø Diâmetro da Tubulação

— Tubulação Esgoto

— Tubulação Água Pluvial

Poço Artesiano

ESTADO DE GOIÁS
SECRETARIA DE ESTADO DA EDUCAÇÃO
SUPERINTENDÊNCIA DE INFRAESTRUTURA
GERÊNCIA DE PROJETOS E INFRAESTRUTURA

GERÊNCIA DE PROJETOS E INFRAESTRUTURA APROVADO

COLEGIO ESTADUAL DE EDUCAÇÃO DO CAMPO SANTA RITA

CONSTRUÇÃO

ENDEREÇO: POVOADO DE SANTA RITA - CENTRO - ITABERAÍ-GO

ÁREA DO TERRENO	ÁREA PERMEAB.	ÁREA EXISTENTE	ÁREA A DEMOLIR	ÁREA A CONSTRUIR	ÁREA TOTAL CONSTRUIÇÃO
2.367,15 m²					1.214,62m²

AUTOR: ENG. CIVIL BRUNO FRANÇA DE MOURAS - CREIA: 10212091300-00

RT DA OBRA: *Sabrina Silva Vieira Valente*

PROPRIETÁRIO: SECRETARIA DE ESTADO DA EDUCAÇÃO - CNPJ: 01.409.705.0001-20
PREPOSTO: SABRINA SILVA VIEIRA VALENTE - CPF: 041.530.091-64

HIDROSSANITÁRIO

TIPO DE PROJETO: DETALHE ISOMETRICO DO RESERVATORIO

LEGENDA:

REV.	DATA	DESCRIÇÃO	VISTO

DATA: MARÇO/2025 ESCALA: INDICADA REVISÃO: 000 Nº PROJETO: 102025008726

5/5

FOLHA PROJETISTA: BRUNO FRANÇA